

# PRESENTAZIONE ISTITUTO TECNICO STATALE “ A. TOSI “

## LA SCUOLA

Planimetria scuola

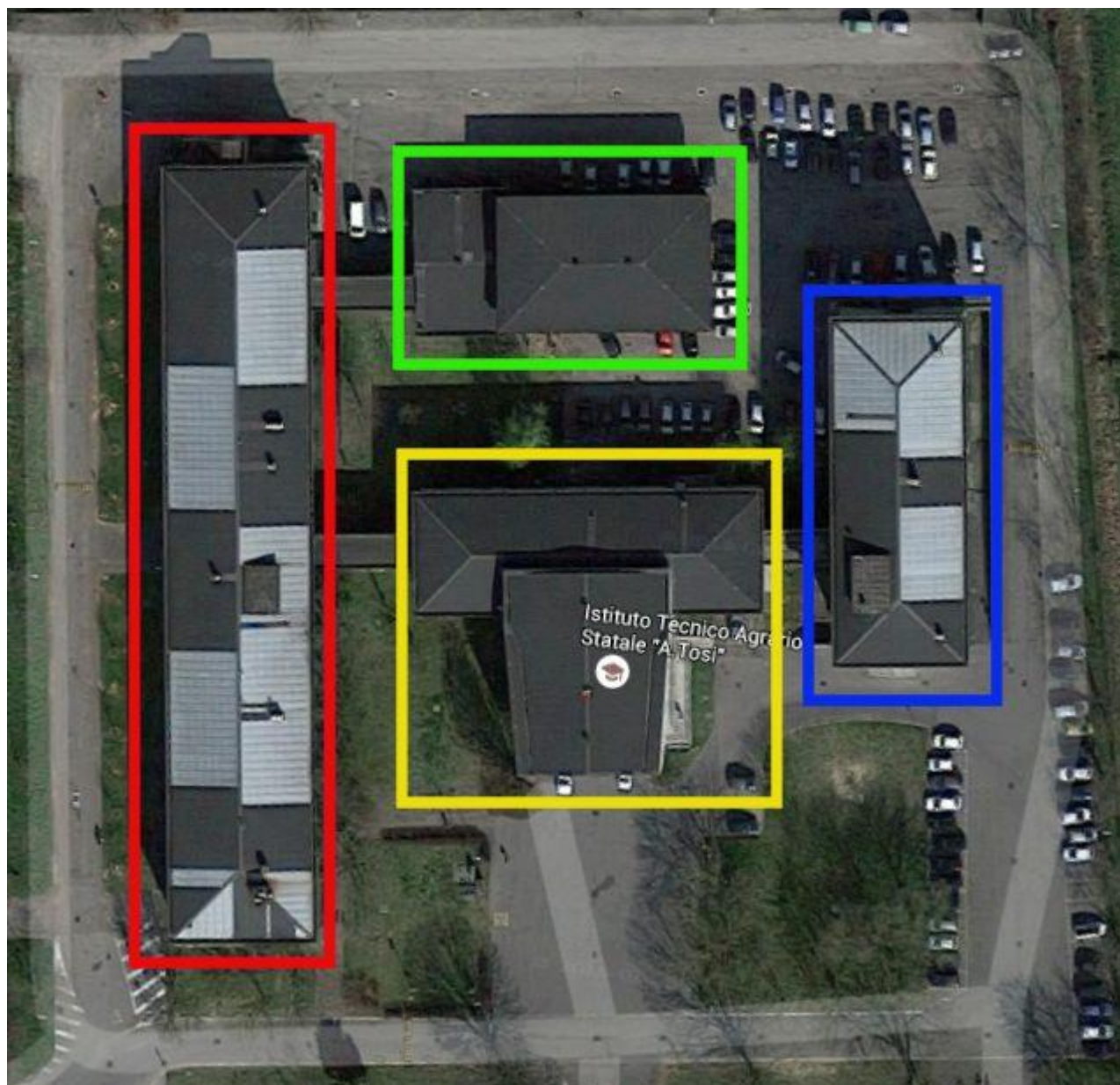

- 1- Ubicazione aule.
- 2- Presidenza – Segreteria – Uffici
- 3- Palestra
- 4- Convitto

## **Ubicazione**

La scuola è situata nel comune di Codogno in provincia di Lodi. Dal 1976/77 la nuova sede è ubicata in Viale Marconi nella prima periferia della città e precisamente sulla S:S 234 per Cremona. La città di Codogno si può collocare quasi baricentricamente in un poligono ai cui vertici sono situate le città di Milano, Piacenza, Cremona, Lodi e Crema.

## **Tipologia**

L'Istituto Tecnico Agrario è stato istituito nell'anno 1959 a seguito del D.P.R. 1442 come unico Istituto Tecnico ad indirizzo agrario della provincia di Milano (ora provincia di Lodi) e si colloca nell'ambito dell'istruzione Tecnica nel settore Tecnologico a indirizzo Agraria, Agroalimentare e Agroindustriale.

# **IL CONVITTO**

## **Ubicazione**

Il convitto è collegato direttamente alla scuola e gli studenti possono accedere alle loro aule senza bisogno di uscire dalla struttura.

## **Tipologia**

È costituito da due sezioni una maschile ed una femminile ed è unico nella provincia per la sua tipologia. Il servizio funziona dal lunedì al venerdì e garantisce vitto e alloggio ed inoltre con il supporto di istitutori gli alunni sono seguiti per svolgere i loro compiti e per attività pomeridiane.

# **L'AZIENDA**

## **Ubicazione**

L'azienda è collocata nelle immediate vicinanze della scuola, vi si può accedere direttamente tramite un passaggio pedonale ed uno carrai ed anche direttamente dalla S.S. 234.

## **Tipologia**

L'azienda agricola occupa una superficie di 22 ettari, i terreni sono coltivati a cereali e foraggio ed il suo indirizzo è di tipo zootecnico. Sono presenti edifici ad uso produttivo comprendenti una stalla a stabulazione libera per vacche da latte, un caseificio per la produzione di formaggi ed annessi alcuni locali per la stagionatura, una serra per produzione di piante ornamentale e piantine da orto, inoltre un piccolo vigneto ed alcuni frutteti per la produzione di ciliege, pere, mele e cotogni.

## **CONTESTO SOCIO ECONOMICO E CULTURALE**

L'utenza proviene principalmente da Codogno, dai paesi limitrofi e dalle provincie di Lodi, Milano, Sondrio, Varese, Como, e Lecco, zone in cui l'attività agricola è fortemente presente. Nell'anno scolastico 2013/2014 l'I.T.A.S. "A. TOSI" è diventato capofila del POLO TECNICO PROFESSIONALE DEL SETTORE AGRO-ALIMENTARE DELLA BASSA LOMBARDIA;

## **CONTESTO AMBIENTALE E PAESAGGISTICO**

L'istituto "A. Tosi" è inserito in un contesto territoriale caratterizzato da una forte vocazione agricola ma anche da un interesse per la rivalutazione di tecnologie agrarie e coltivazioni ormai abbandonate e per tutto ciò che riguarda lo studio del territorio ed il recupero di realtà paesaggistiche. Le articolazioni proposte interessano infatti la produzione e trasformazione dei prodotti e la gestione dell'ambiente e del territorio. La scuola sta diventando un polo di riferimento per le scuole di ordini inferiori e grazie alle visite guidate proposte, viene fatto conoscere alla realtà scolastica circostante cosa viene proposto dal nostro istituto.

## **ADESIONE AL BANDO SCUOLA 21**

L'Istituto tecnico Agrario "A. Tosi" ha aderito al bando SCUOLA 21 con il progetto "Un filo di seta tra gelso e cotogno" con il cofinanziamento di Fondazione Cariplo. L'obiettivo di questo progetto è quello di valorizzare la qualità ambientale del territorio lodigiano attraverso la coltivazione e la trasformazione di prodotti autoctoni oggi trascurati. In coerenza con il tema prescelto, si intendono raggiungere i seguenti obiettivi specifici:

1. Potenziare le proprie competenze con la formazione e il coinvolgimento, a partire dall'anno scolastico 2014/15, degli studenti delle classi 3°C-3°D per riuscire a produrre mele cotogne e la conseguente trasformazione in cotognata ed a coltivare gelsi per la produzione di prodotti gastronomici derivati dai frutti e dalle foglie. Si intende quindi ridare splendore a due varietà vegetali arcaiche presenti nel territorio lodigiano, la prima il cotogno, simbolo della città di Codogno, la seconda il gelso, perché per anni è stata il simbolo di un'economia rurale basata sull'allevamento del baco da seta e della produzione della seta stessa.
2. completare la formazione curricolare specifica, non altrimenti realizzabile nel contesto scolastico.
3. creare un nuovo frutteto ed un laboratorio di trasformazione interno alla scuola che comprenda tutto il processo produttivo e di distribuzione di confetture.